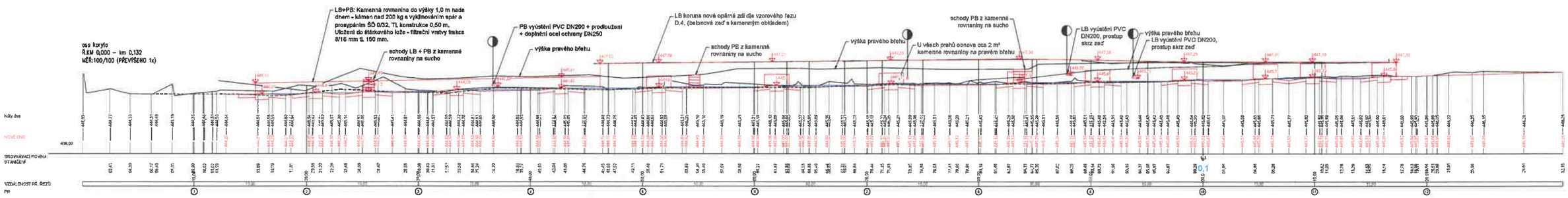

SR/0559/LI/2023-R

Krajský úřad Královéhradeckého kraje
odděleni Správa chráněné krajinné oblasti
Lužické hory
Školní 12
471 26 Jablonné v Podještědí
VIII.3.

29. 3. 2023 přiš

Zhotovitel: ZNAP s.r.o. IČ: 27 [illegible] Kamenická 15, Praha 7, PSČ 170 00 zapsaná u MS v Praze oddíl C, vložka 2[illegible]		ZAPSÁNÍ Č.	Číslo pare.
Vypracoval: Ing. František Vacík	Koordinátor projektu: Ing. František Vacík	Objednatel: projektant: Ing. František Vacík	
Objednatel: Povodí Ohře, státní podnik, Bezručova 4219, 430 03 Chomutov			Kraj:
Název stavby: "Kamenáče v Rybčicích u č.p. 59"			
Stupeň dokum.		Měřítko: 1:100/:250	Datum: 02/2023
List: D. Dokumentace (výkres)		Soupis stavebních prací: ESF (SP)	Č. paré: 14
Název: Podélný profil		List čís.: 2.1/2	Č. výkresu: D.2.

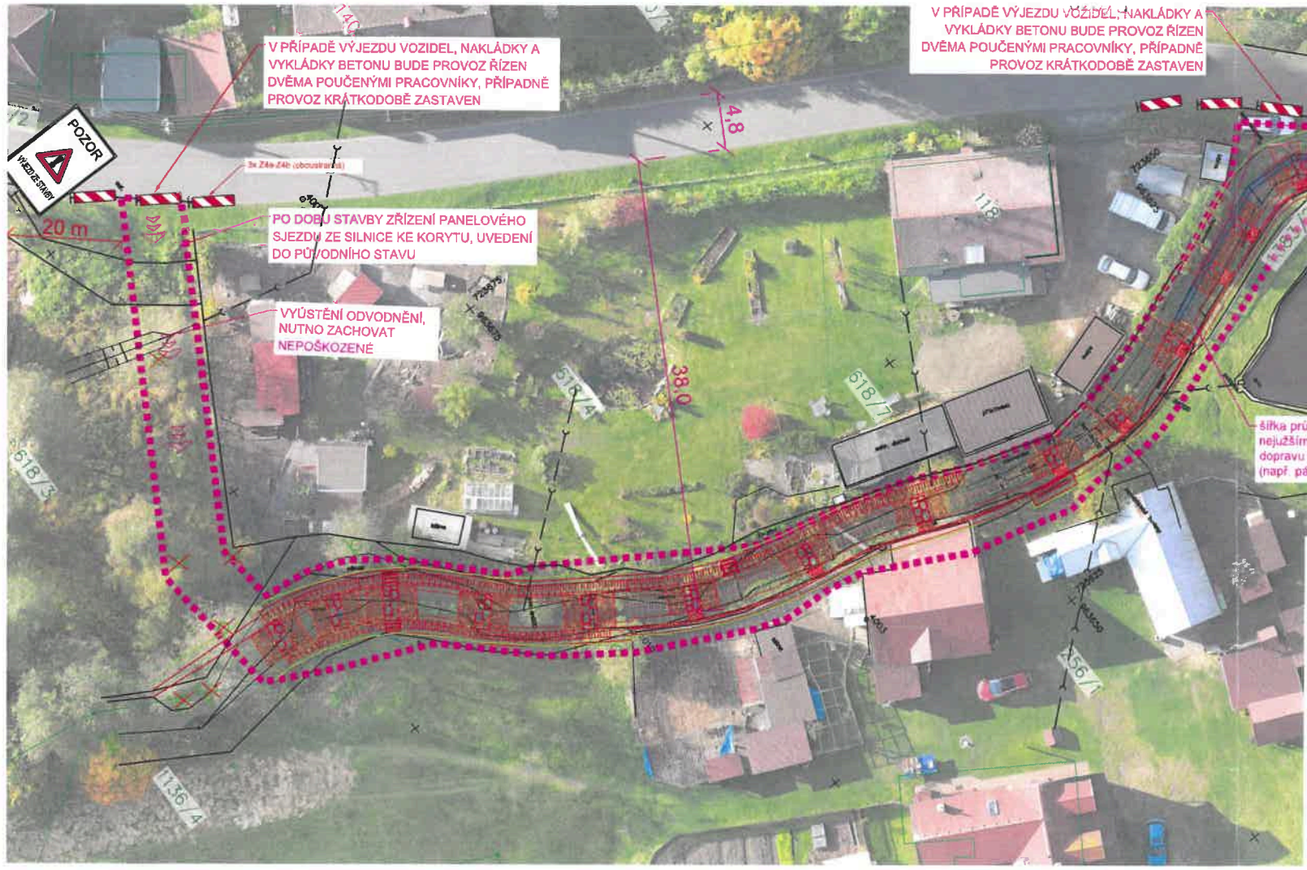

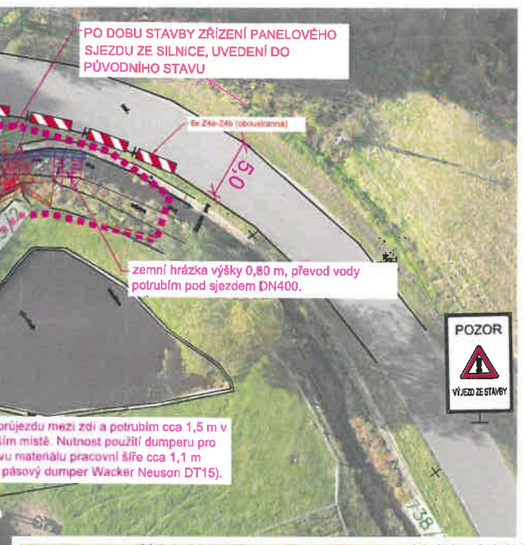

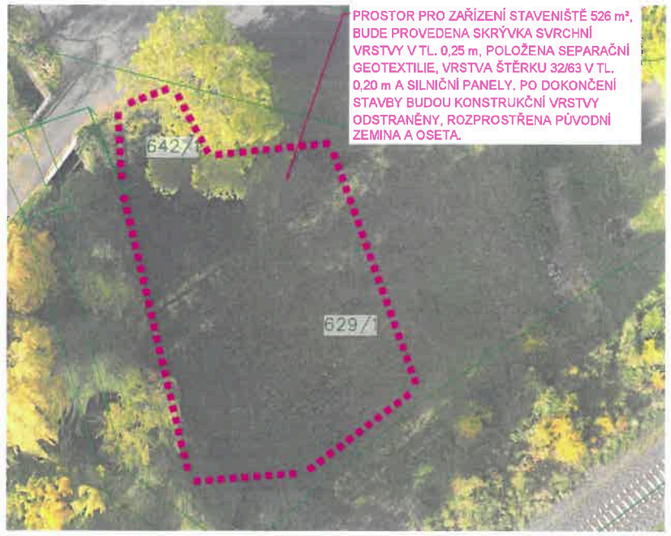

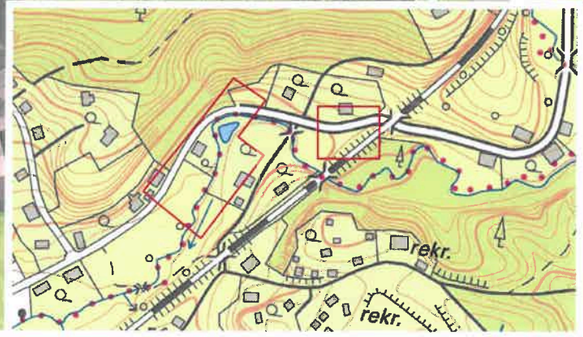

stávající stav
katastr nemovitostí
navrhovaný stav
obvod stavby

0 5 10 m

ŽIVA PROJEKT ŽIVA Projekt s.r.o. Brandýsa 763, 250 09 Jirny, zivaprojekt.cz, 730 596 576		Autorizace:	Tisk pané:
Vypracoval: Ing. František Vackář	Vedoucí projektu: Ing. František Vackář	Odpovědný projektant: Ing. František Vackář	
Objednatel: Povodí Ohře, státní podnik Bezručova 4219, 430 03 Chomutov			Podpis:
Název stavby: "Kamenice v Kytlicích u č.p. 59"			
Stavební objekt:		Formát: 840x297 mm	Datum: 02/2023
List: D. Dokumentace objektů		Stupeň dokumentace: DSP/DPS	Zakázky: 34
Obsah: Situace ZOV		Měřítko: 1:250	Č. přílohy: C.3.

SZ/0559/LI/2023-2
Ministerstvo životního prostředí a krajiny ČR
Krajský pracoviště i pobočka
Oddělení Správa chráněné krajinné oblasti
Lužické hory
Školní 12
471 25 Jablonné v Podještědí
VIII.3.
29. 3. 2023